

**PRESIDÊNCIA DO CONSELHO DE MINISTROS****Resolução do Conselho de Ministros n.º 89/96**

Foi apresentada pela Direcção Regional do Ambiente e Recursos Naturais do Centro, nos termos do disposto no Decreto-Lei n.º 93/90, de 19 de Março, uma proposta de delimitação da Reserva Ecológica Nacional para a área do concelho de São Pedro do Sul.

A Comissão da Reserva Ecológica Nacional pronunciou-se favoravelmente à delimitação proposta, nos termos do disposto no artigo 3.º do diploma atrás mencionado, no parecer substanciado em acta da reunião daquela Comissão, subscrita pelos representantes que a compõem.

Sobre a referida delimitação foi ouvida a Câmara Municipal de São Pedro do Sul.

Considerando o disposto no Decreto-Lei n.º 93/90, de 19 de Março, com as alterações introduzidas pelos Decretos-Leis n.ºs 316/90, de 13 de Outubro, 213/92, de 13 de Outubro, e 79/95, de 20 de Abril:

Assim:

Nos termos da alínea g) do artigo 202.º da Constituição, o Conselho de Ministros resolveu:

1 — Aprovar a delimitação da Reserva Ecológica Nacional do concelho de São Pedro do Sul, com as áreas a integrar e a excluir identificadas na planta anexa à presente resolução, que dela faz parte integrante.

2 — A referida planta poderá ser consultada na Direcção Regional do Ambiente e Recursos Naturais do Centro.

Presidência do Conselho de Ministros, 23 de Maio de 1996. — O Primeiro-Ministro, *António Manuel de Oliveira Guterres*.





INSTITUTO NACIONAL DE CARTOGRAFIA  
LISBOA  
SERIE AEROFOTOGRAFICA  
Escala: 1:50.000  
Folha: 1000  
CARTA DA REN

### CONCELHO DE S. PEDRO DO SUL

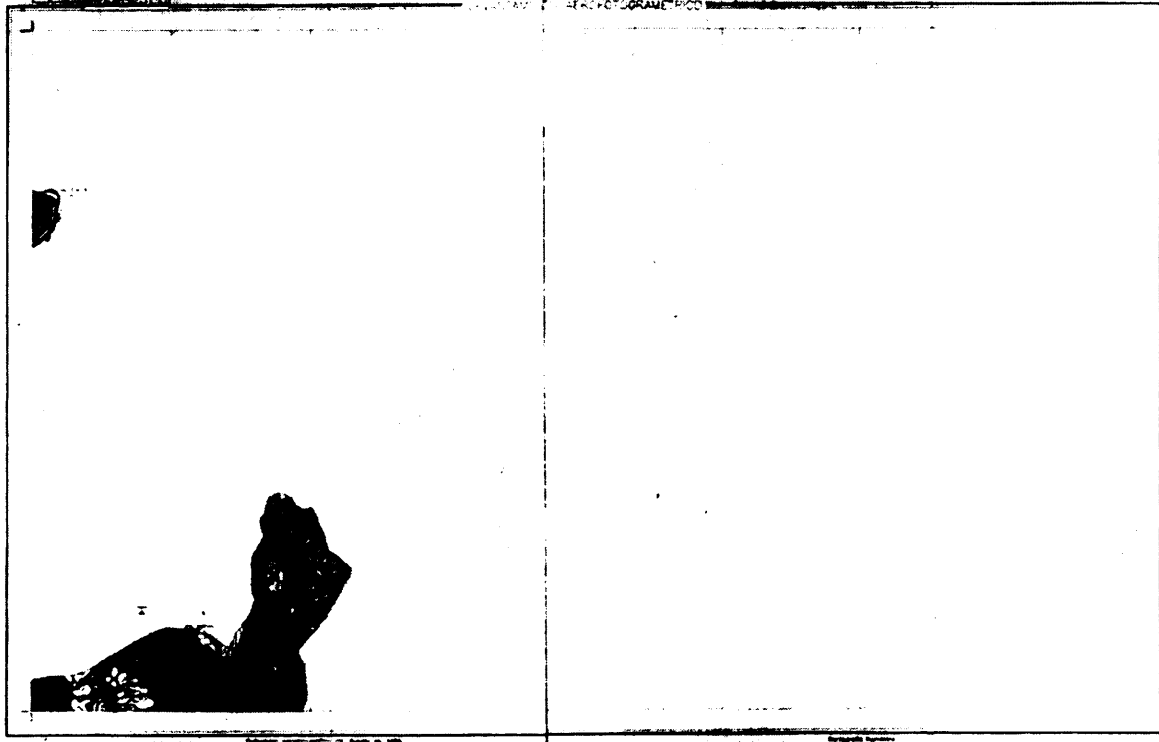

INSTITUTO NACIONAL DE CARTOGRAFIA  
LISBOA  
SERIE AEROFOTOGRAFICA  
Escala: 1:50.000  
Folha: 1000  
CARTA DA REN



INSTITUTO DE GESTÃO TERRITORIAL  
CARTOGRAFIA

INSTITUTO DE GESTÃO TERRITORIAL  
CARTOGRAFIA

JATOPEL

INSTITUTO DE GESTÃO TERRITORIAL  
MUNICÍPIO DE S. PEDRO DO SUL  
**CARTA DA REN**

**CONCELHO DE S. PEDRO DO SUL**

LEVANTAMENTO AEROFOTOGRAFICO

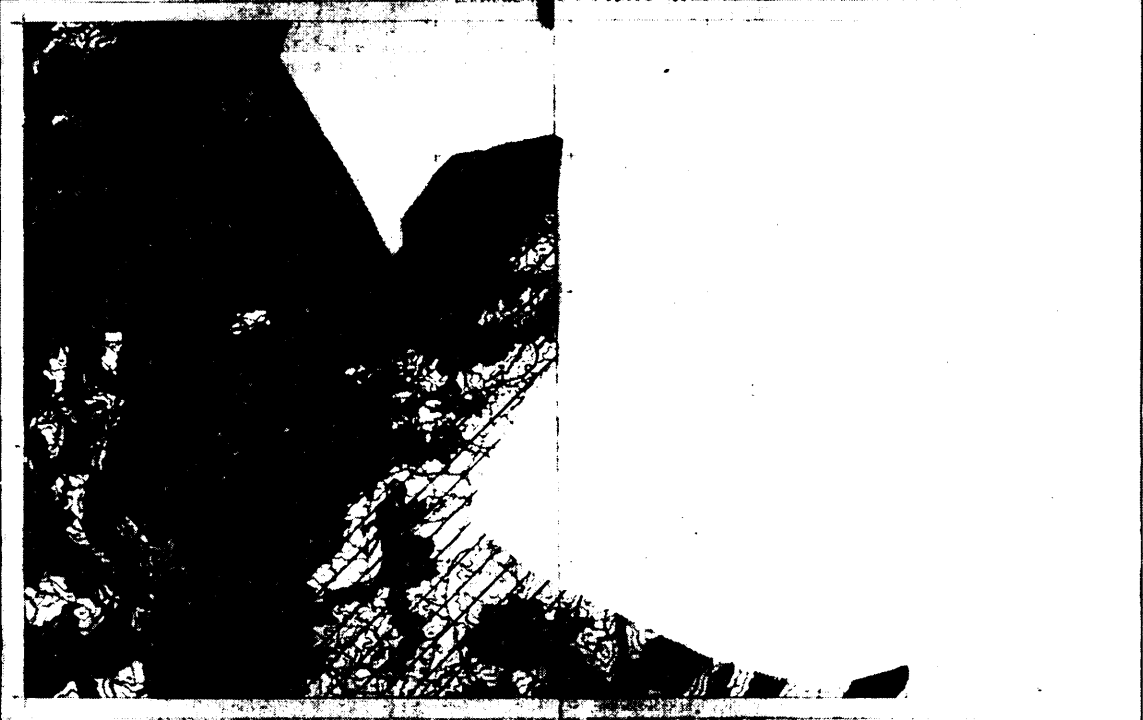

INSTITUTO DE GESTÃO TERRITORIAL  
CARTOGRAFIA

INSTITUTO DE GESTÃO TERRITORIAL  
CARTOGRAFIA

JATOPEL

INSTITUTO DE GESTÃO TERRITORIAL  
MUNICÍPIO DE S. PEDRO DO SUL  
**CARTA DA REN**



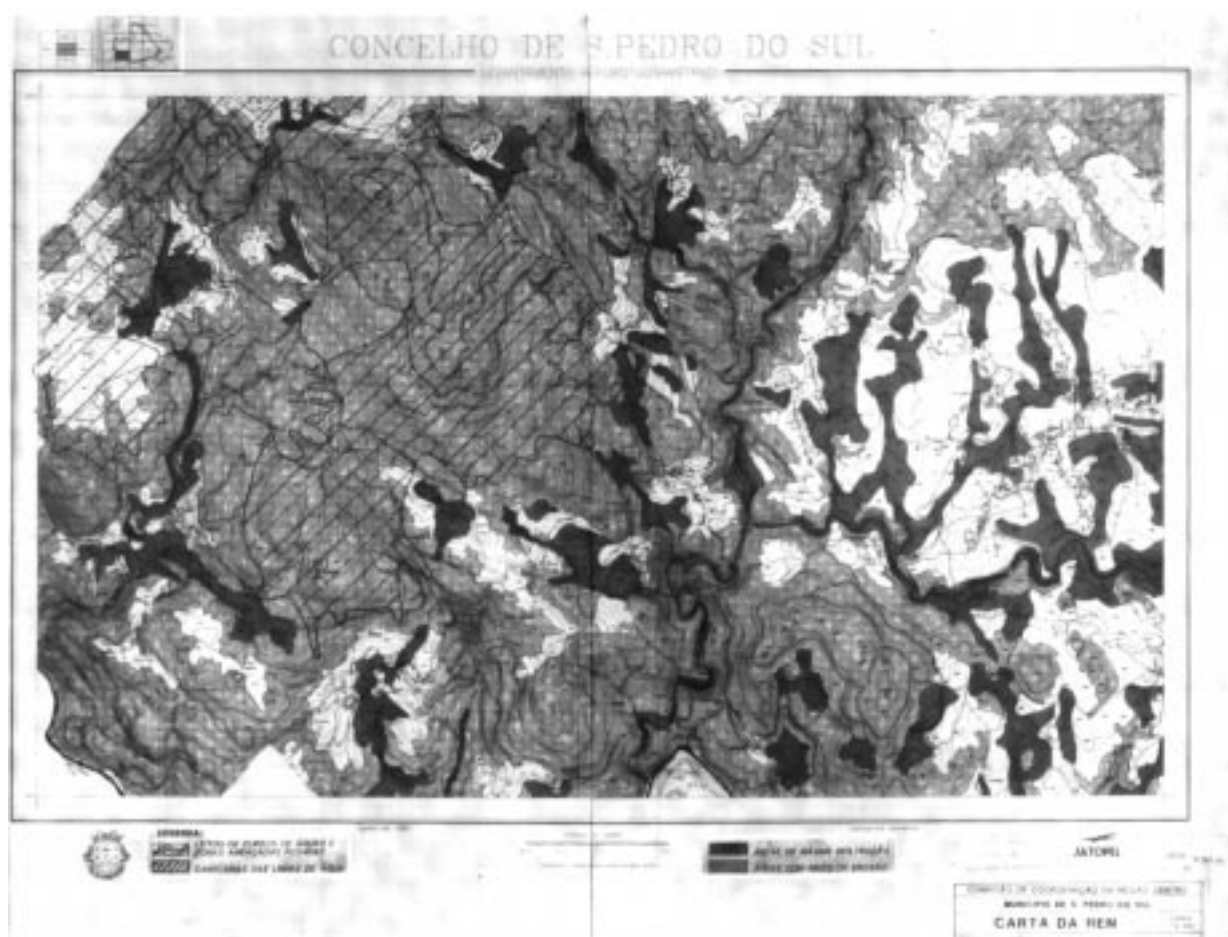
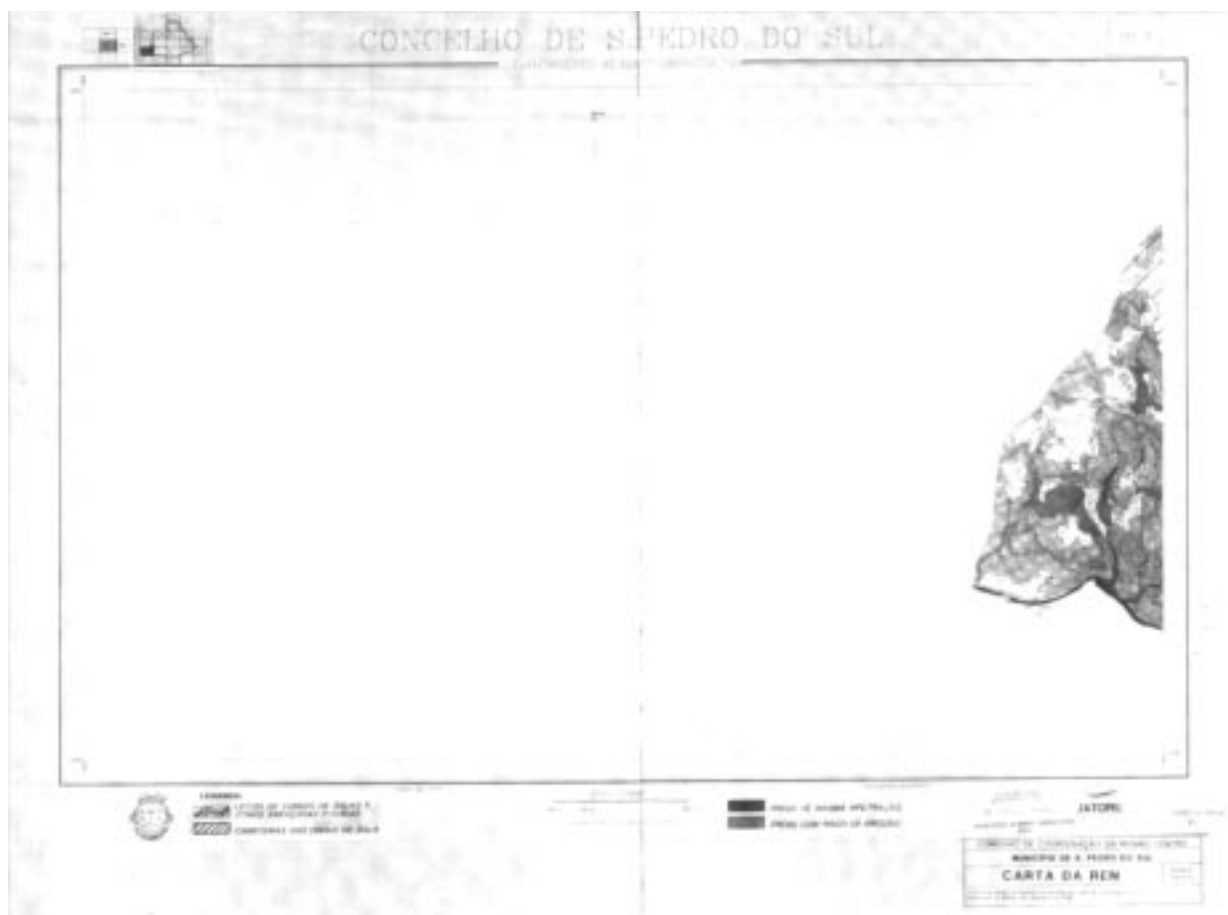

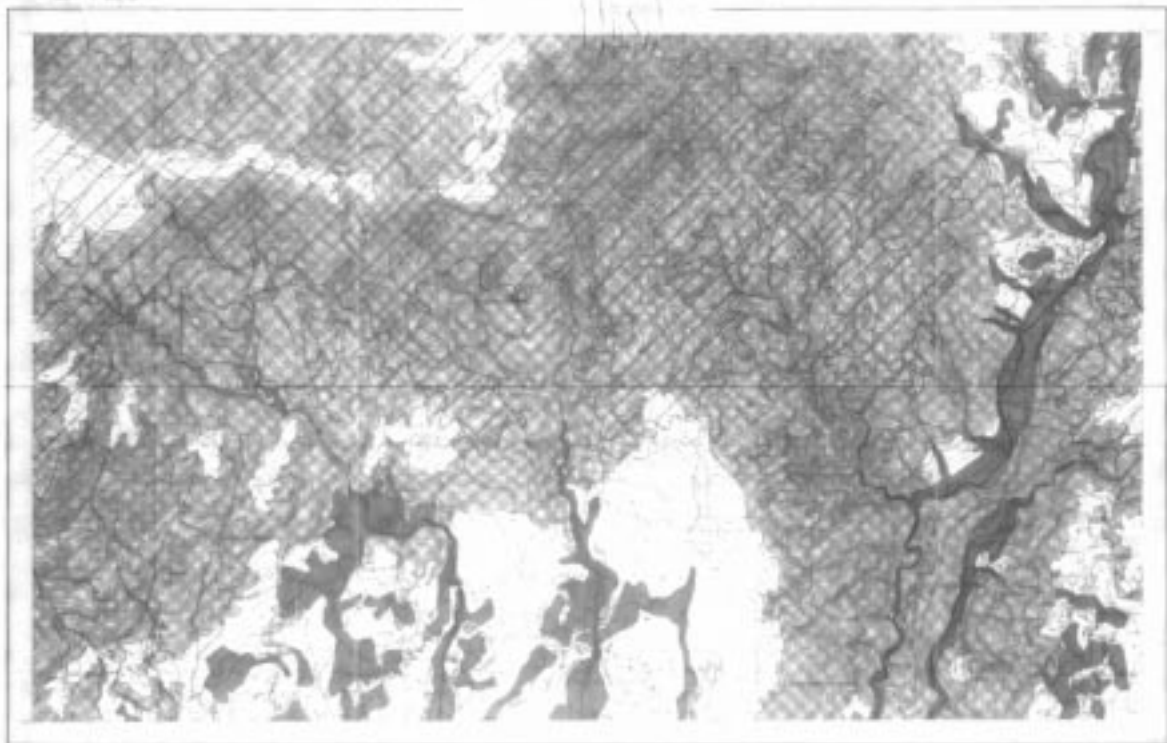

MUNICÍPIO DE SÃO PEDRO DO SUL  
Município de São Pedro do Sul

ESCALA: 1:50.000

JATOPUL

INSTITUTO DE COORDENAÇÃO DE TRABALHOS  
MUNICÍPIO DE SÃO PEDRO DO SUL  
**CARTA DA REN**

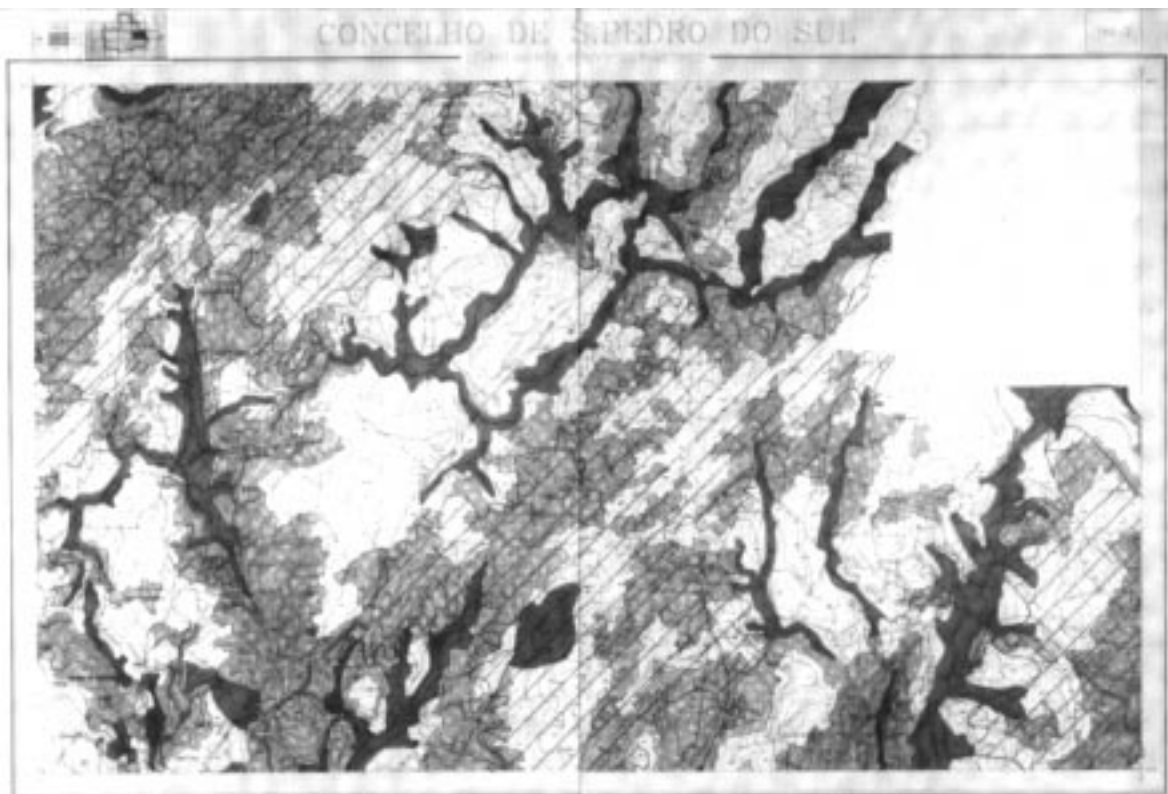

CONCELHO DE SÃO PEDRO DO SUL



MUNICÍPIO DE SÃO PEDRO DO SUL  
Município de São Pedro do Sul

ESCALA: 1:50.000

JATOPUL

INSTITUTO DE COORDENAÇÃO DE TRABALHOS  
MUNICÍPIO DE SÃO PEDRO DO SUL  
**CARTA DA REN**

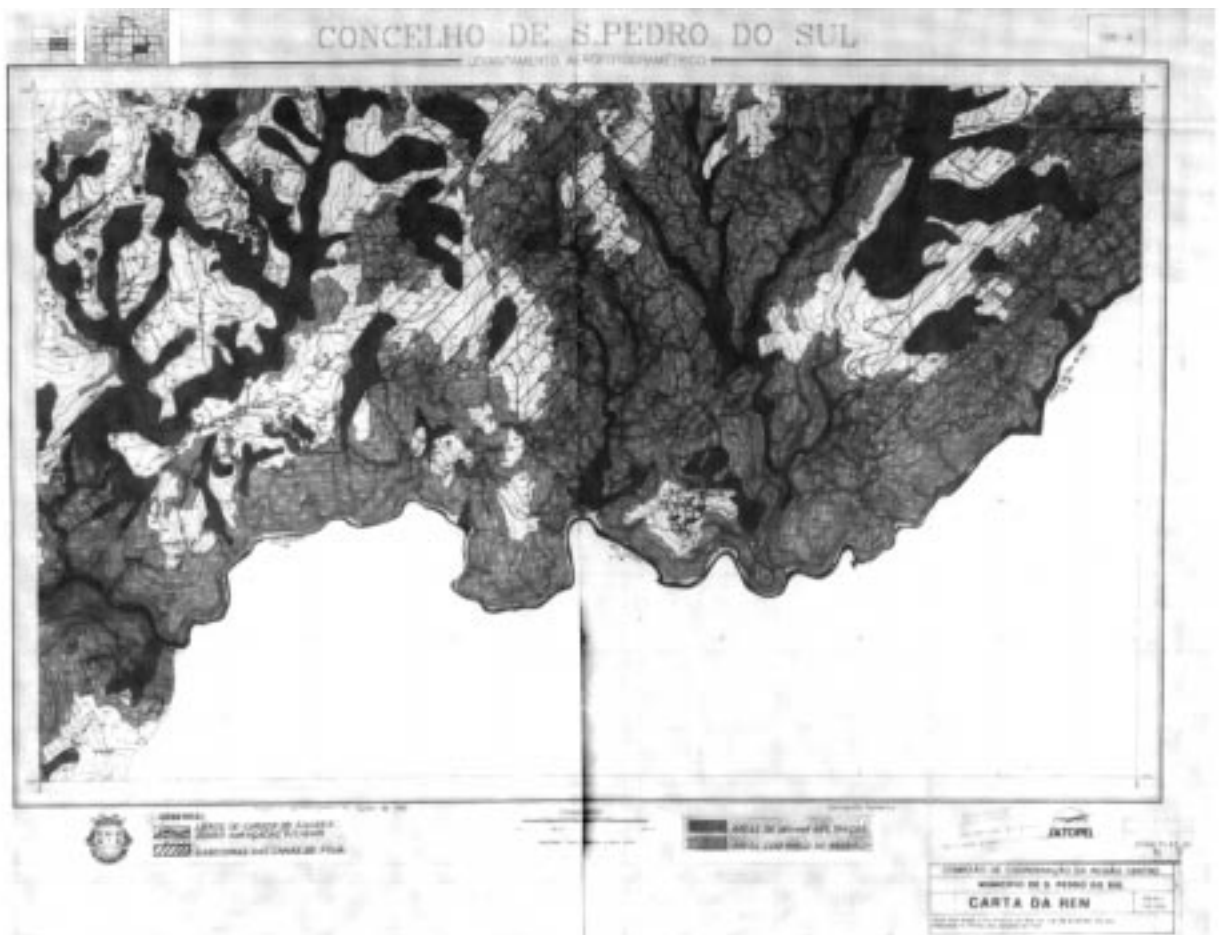
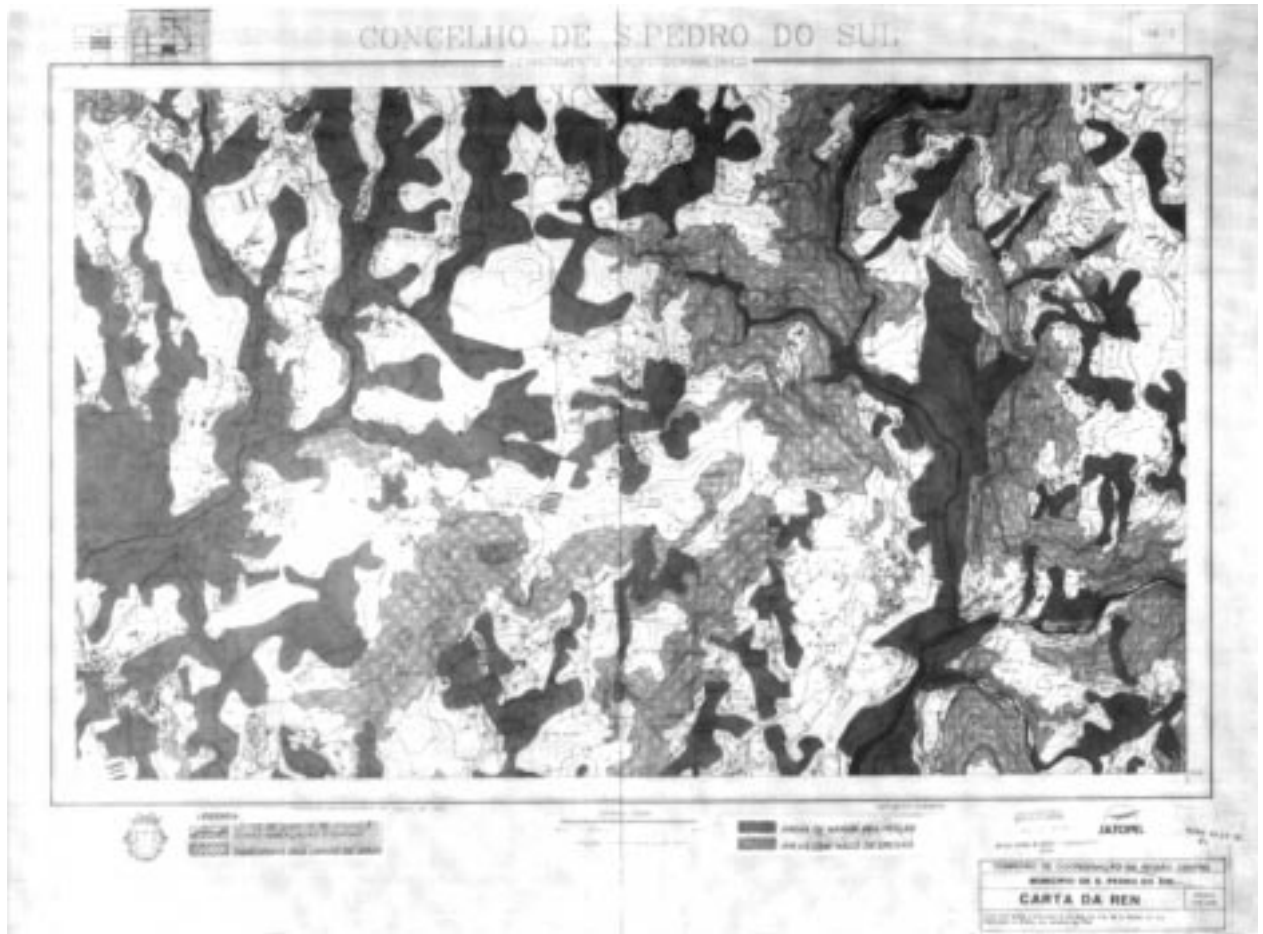





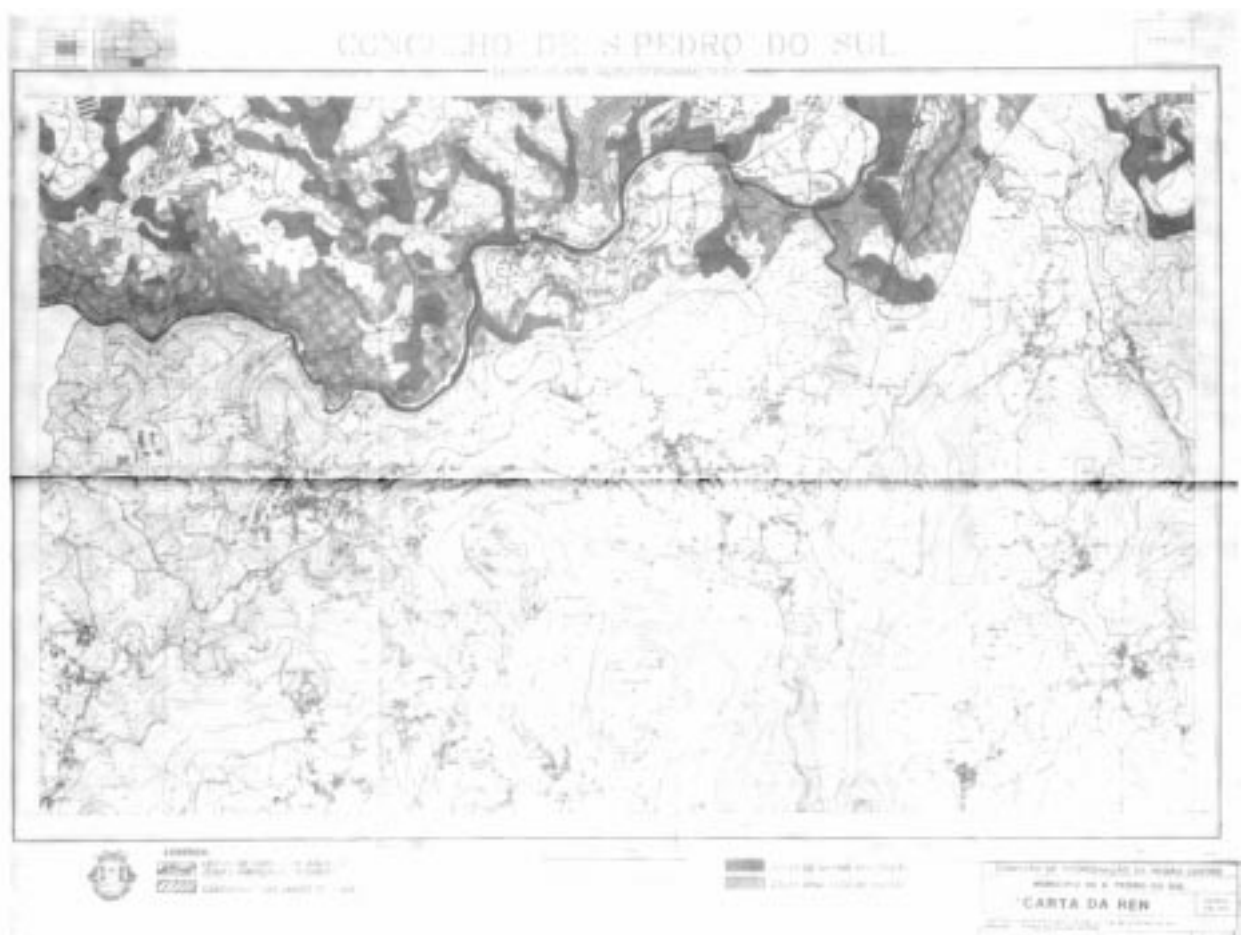
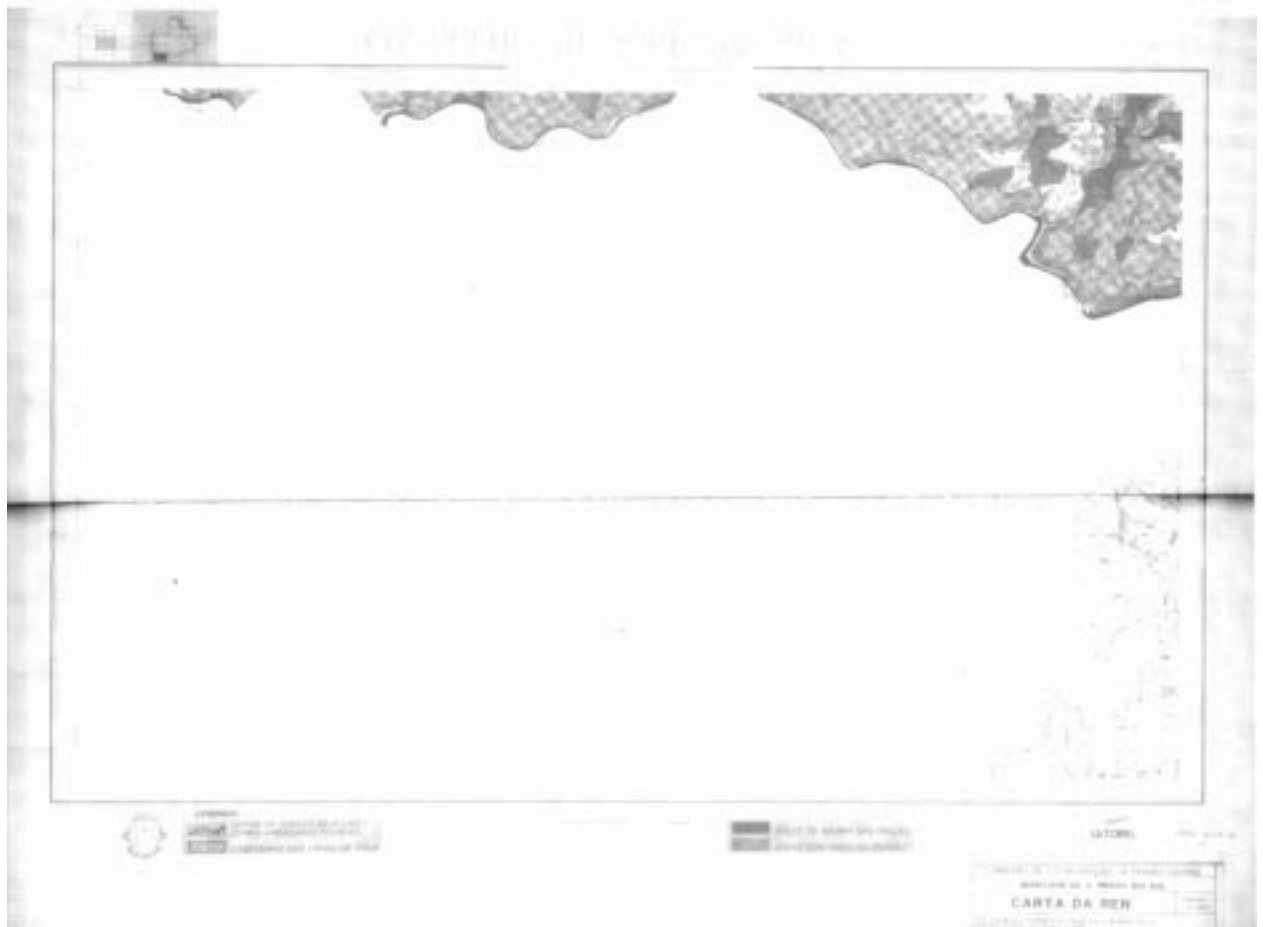

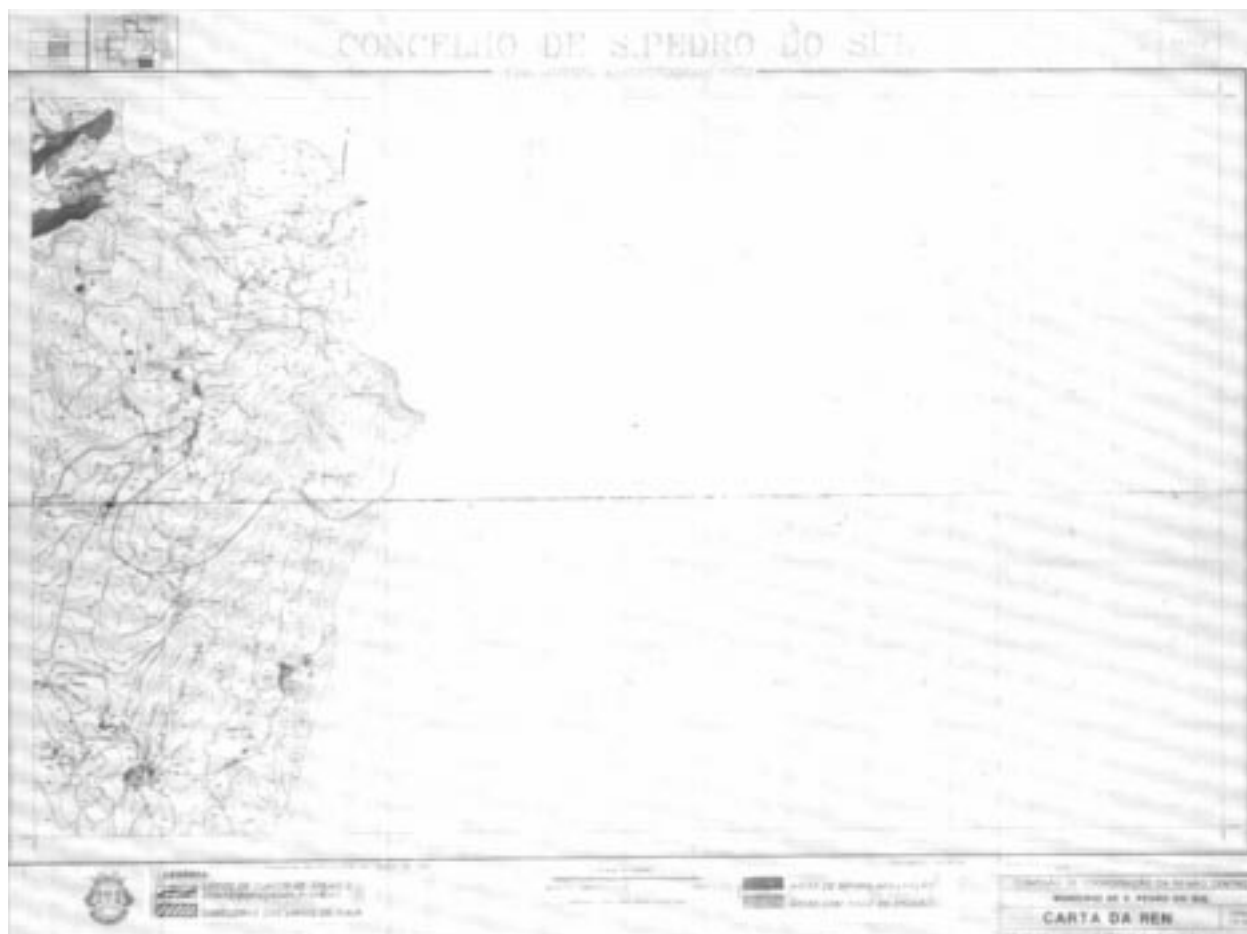

## DIÁRIO DA REPÚBLICA

Depósito legal n.º 8814/85

ISSN 0870-9963

### AVISO

Por ordem superior e para constar, comunica-se que não serão aceites quaisquer originais destinados ao *Diário da República* desde que não tragam aposta a competente ordem de publicação, assinada e autenticada com selo branco.

Os prazos de reclamação de faltas do *Diário da República* para o continente e Regiões Autónomas e estrangeiro são, respectivamente, de 30 e 90 dias à data da sua publicação.

**PREÇO DESTE NÚMERO 108\$00 (IVA INCLuíDO 5%)**



INCM

### IMPRESA NACIONAL-CASA DA MOEDA, E. P.

#### LOCAIS DE VENDA DE PUBLICAÇÕES, IMPRESSOS E ESPÉCIMES NUMISMÁTICAS

- Rua de D. Francisco Manuel de Melo, 5 1050 Lisboa  
Telef. (01)387 30 02 Fax (01)384 01 32
- Rua da Escola Politécnica, 135 1250 Lisboa  
Telef. (01)397 47 68 Fax (01)396 94 33
- Rua do Marquês de Sá da Bandeira, 16 1050 Lisboa  
Telef. (01)353 03 99 Fax (01)353 02 94
- Avenida de António José de Almeida 1000 Lisboa  
(Centro Comercial S. João de Deus, lojas 414 e 417)  
Telef. (01)796 55 44 Fax (01)797 68 72
- Avenida do Engenheiro Duarte Pacheco 1070 Lisboa  
(Centro Comercial das Amoreiras, loja 2112)  
Telef. (01)387 71 07 Fax (01)384 01 32
- Praça de Guilherme Gomes Fernandes, 84 4050 Porto  
Telef. (02)31 91 66 Fax (02)200 85 79
- Avenida de Fernão de Magalhães, 486 3000 Coimbra  
Telef. (039)269 02 Fax (039)326 30

Toda a correspondência, quer oficial, quer relativa a anúncios e a assinaturas do «Diário da República» e do «Diário da Assembleia da República», deve ser dirigida à administração da Imprensa Nacional-Casa da Moeda, E. P., Rua de D. Francisco Manuel de Melo, 5 — 1099 Lisboa Codex